



FEDERAÇÃO AMAZONENSE DE FUTEBOL

SÚMULA E RELATÓRIO DA PARTIDA

JOGO: 45

FICHA TÉCNICA

Campeonato:	CAMPEONATO AMAZONENSE SÉRIE A 2016	Rodada:	FINAL
Jogo:	FAST CLUBE X PRINCESA		
Data:	22/10/2016	Horário:	18:00HS
Estádio:	ARENA DA AMAZÔNIA	UF:	AM

EQUIPE DE ARBITRAGEM

Função	Nomes Completos	CAT.	UF
Árbitro:	EDMAR CAMPOS DA ENCARNAÇÃO	CEAF	AM
Árbitro Assistente 1:	JANDER RODRIGUES LOPES	CEAF	AM
Árbitro Assistente 2:	JEOVÁ RODRIGUES DOS SANTOS	CEAF	AM
Quarto Árbitro:	VICTOR HUGO DE LIMA BACELAR	CEAF	AM
Quinto Árbitro:	NOELIA CHAVES DA PAIXÃO	CEAF	AM

CRONOLOGIA

EQUIPE A				EQUIPE B	
Entrada no 1º tempo:	17:57 HS	Entrada no 1º tempo:	17:58 HS		
Entrada no 2º tempo:	19:00 HS	Entrada no 2º tempo:	19:01 HS		
Início do 1º tempo:	18:00	Término do 1º tempo:	18:48	Resultado do 1º tempo:	01 X 00
Início do 2º tempo:	19:03	Término do 2º tempo:	19:51	Resultado Final:	03 X 01
Acréscimo 1º tempo:	03 min	Acréscimo 2º tempo:	03 min	Obs:	ACRÉSCIMOS DEVIDO
AS SUBSTITUIÇÕES, ATENDIMENTOS E PARADA MÉDICA.					

RELAÇÃO DE JOGADORES

As equipes deverão apresentar ao quarto árbitro e afixar na parede externa do vestiário, até 45 minutos antes da hora marcada para o início da partida, sua relação de titulares e suplentes, necessariamente na forma digitalizada, datilografada ou em letra de imprensa, assinada pelo capitão e por um dirigente da equipe. Nessa relação, deverão constar os números dos documentos de identificação dos jogadores e os seus números de inscrição na CBF. A identificação dos atletas será feita primeiramente pela equipe mandante mediante a exibição da carteira de atleta expedida pela respectiva Federação ou por documento de identidade expedido por órgão público oficial do País. As relações seguem anexas ao presente documento.

GOLS

TEMPO	1T/2T	Nº	TIPO	NOME DO JOGADOR	EQUIPE
42	1T	23	P	DAVID LUSTOSA DE OLIVEIRA	FAST
09	2T	07	NR	CASSIANO ELIAS DOS SANTOS	FAST
14	2T	09	P	JEFFERSON APARECIDO DE A. SIQUEIRA	PRINCESA
18	2T	17	NR	CHARLES RODRIGUES DA SILVA	FAST

NR - Gol Normal | C - Gol Contra | F - Gol de Falta | P - Gol de Penalti

CARTÕES AMARELOS				EQUIPE
TEMPO	1T/2T	Nº	NOME DO JOGADOR	
24	1T	02	ANDRÉ WIL NUNES FERREIRA	FAST
		Motivo:	CAIXAR O ADVERSÁRIO DE FORMA TEMERÁRIA	FAST
45+1	1T	10	EMERSON MARTINS DA SILVA	FAST
		Motivo:	RECLAMAÇÃO	FAST
09	2T	07	CASSIANO ELIAS DOS SANTOS	FAST
		Motivo:	CELEBRAÇÃO EXCESSIVA JUNTO À TORÇIDA - GOL	FAZTELA
40	1T	01	RAFAEL FRAN DE JENA SOUZA	FAZTELA
		Motivo:	COMETER FALTA TÉCNICA - SEGURAR O ADVERSÁRIO	FAZTELA
45+1	1T	04	DEVICK JACONATAN DA SILVA PINHEIRO	FAZTELA
		Motivo:	TRANCAR O ADVERSÁRIO DE FORMA TEMERÁRIA	FAZTELA
01	2T	20	DIONIZIO VIDAL DA SILVA JUNIOR	FAZTELA
		Motivo:	RECLAMAÇÃO	

EXPULSÕES E/OU INCIDENTES, CONDUTAS, SERVIÇOS E OUTROS

Conforme expulões de jogadores relatir na mesma ordem utilizadas para advertências, ou seja, Tempo, 1T/2T, nº do jogador e equipe. A descrição deve ser objetiva e os motivos expostos de forma clara. Outras anormalidades devem ser mencionadas, tais como: estado das instalações (árbitros e jogadores), gramado, iluminação, conduta dos jogadores, integrantes das comissões técnicas, situação dos gôndulos, do público, policiamento, serviço médico, inclusive ambulância, segurança. Informar quando não ocorrer pagamento das despesas arbitragem e outros fallos sigros de registro. Se houver necessidade de complementar este relatório elaborar documento adicional e anexar como anexo.

→ EXPULSÃO DE CAMPO, NOS 33 MIN DO 2º TEMPO, O SR. DEVICK JACONATAN DA SILVA PINHEIRO, N- 04 DO FAZTELA, POR REBELEN O SEGUNDO CARTÃO AMARELO NA PARTIDA, APÓS ATINGIR, COM O ANTEBRAÇO, A CABEÇA DO SEU ADVERSÁRIO DE N- 17, SR. CARLES RODRIGUES DA SILVA, POR OCASIÃO DA DISPUTA DA BOLA. O ATLETA ATINGIDO NÃO PERCEIU DE ATENDIMENTO MÉDICO. AO DEIXAR O CAMPO, PASSOU PELO 4º ÁRBITRO, DIENDO-LHE O SEGUINTE: "ANTES ERA PRO NACIONAL, AGORA ROUBAM PRO FAST", E EM SEGUNDA, LINDO AO VESTIÁRIO, CAIU UMA CADEIRA PLÁSTICA, DANIFICANDO-A COMPLETAMENTE, INFORMAÇÕES ESTAS PASSADAS PELO 4º ÁRBITRO EM DEBASSÃO AO ATLETA EXPULSO, QUANDO DA SAÍDA DESTA;

→ EXPULSÃO DE CAMPO, NOS 43 MIN DO 2º TEMPO, O SR. JOÃO ROBERTO GONATO, N- 02 DO FAZTELA, DE FORMA DIRETA, POR TER DADO UM CARRINHO FRONTAL, COM UO DE FORÇA EXCESSIVA, NO SEU ADVERSÁRIO DE N- 17, SR. CARLES RODRIGUES DA SILVA, ATINGINDO A PERNA DIREITA DESTA, POR OCASIÃO DA DISPUTA DA BOLA. O ATLETA ATINGIDO NÃO PERCEIU DE ATENDIMENTO MÉDICO. (SEGE RELATÓRIO ANEXO)

ASSINATURAS

Cidade: MANAUS / AM Data: 22/10/16 Arbitro: [Assinatura]
 AA1: [Assinatura] AA2: [Assinatura] 5-105 [Assinatura]
 4º Ar: [Assinatura] Del Local: _____

No caso de utilização da Súmula Eletrônica, caso ocorra dúvida entrar em contato com o setor responsável.



FEDERAÇÃO AMAZONENSE DE FUTEBOL
COMUNICAÇÕES GERAIS

JOGO: 45

FICHA TÉCNICA

Campeonato:	CAMPEONATO AMAZONENSE SÉRIE A 2016		Rodada:	FINAL	
Jogo:	FAST CLUBE X PRINCESA				
Data:	22/10/2016	Horário:	18:00HS		
Estádio:	ARENA DA AMAZÔNIA			UF:	AM

CRONOLOGIA

EQUIPE A		EQUIPE B	
Entrada no 1º tempo:	17:57 HS	Entrada no 1º tempo:	17:58 HS
Entrada no 2º tempo:	19:00 HS	Entrada no 2º tempo:	19:01 HS
Início do 1º tempo:	18:00	Término do 1º tempo:	18:48
Início do 2º tempo:	19:03	Término do 2º tempo:	19:51
Acréscimo 1º tempo:	03' MIN.	Acréscimo 2º tempo:	03' MIN.
Resultado do 1º tempo:		0A X 0B	
Resultado Final:		03 X 01	
Obs.: ACRÉSCIMOS DEVIDO AS SUBSTITUIÇÕES, ATRASEMENTOS E PARADA MÉDICA.			

SUBSTITUIÇÕES

TEMPO	1T/2T	EQUIPE	ENTROU	SAIU
12	2T	FAST	05	02
37	2T	FAST	14	08
42	2T	FAST	15	20
21	2T	PRINCESA	07	06
27	2T	PRINCESA	19	11
37	2T	PRINCESA	22	08

JOGADORES ADVESTIDOS COM CARTÃO AMARELO E EXPULSOS (ORDEM CRONOLÓGICA POR EQUIPE)

Nº	Nome dos Jogadores	CA	CV		Nº	Nome dos Jogadores	CA	CV	
			2ºCA	CVD				2ºCA	CVD
02	ANDRÉ WILZ N. PELEIRA	X	—	—	01	RASCIFRAN DE S. SOUZA	X	—	—
10	EMERSON M. DA SILVA	X	—	—	04	DEURICK J. S. PINHEIRO	X	X	—
07	FASSIANO E. DOS SANTOS	X	—	—	20	DIOMIZIO V. S. JÚNIOR	X	—	—
					02	JUÃO RAPHAEL DONATO	—	—	X

CA (Cartão Amarelo); CV (Cartão Vermelho); 2º CA (Segundo cartão amarelo); CVD (cartão vermelho direto). Situações possíveis (colocar "X" nos espaços correspondentes) a) somente cartão amarelo = "X" em CA; b) expulsão por 2º CA = em CA e "X" em 2º CA; c) expulsão direta = "X" em CVD; e d) cartão amarelo seguido de expulsão direta = "X" em CA e "X" em CVD.

ASSINATURAS

_____ Capitão da equipe A
 _____ Árbitro
 _____ Capitão da Equipe B

1ª Via Federação

2ª Via Clube A

3ª Via Clube B

4ª Via Árbitro



FAST CLUBE - FAST / ULBRA

FUNDADO EM 08 DE JULHO DE 1930
FILIADO A FEDERAÇÃO AMAZONENSE DE FUTEBOL
CONSIDERADO DE UTILIDADE PÚBLICA PELO DECRETO-LEI Nº 1.746, DE 13 DE DEZEMBRO DE 1936.

Competição: CAMPEONATO AMAZONENSE DE FUTEBOL DE 2016	
Local: Estádio ARENA DA AMAZONIA	Data: 22/10/2016
Horário: 18:00 hs	Jogo: FAST CLUBE x Princesa

INICIANTES

Nº	NOME COMPLETO	N. ESPORTIVO	BID - CBF
01	EDMAR DA SILVA OLIVEIRA	SUCURI	187833
02	ANDRE LUIZ NUNES PEREIRA	ANDRESINHO	158075
04	THIAGO BRANDÃO BARRA	THIAGO BRANDÃO	177717
06	ANDRE LUIZ CARLOS FERREIRA	ANDRE LUIS	166237
07	CASSIANO ELIAS DOS SANTOS	CASSIANO	308268
08	CARLOS ROBERTO SANTOS DA SILVA	DINAMITE	172193
10	EMERSON MARTENS DA SILVA	EMERSON MARTINS	292221
17	CHARLES RODRIGUES DA SILVA	CHARLES CHENKO	179859
20	ARQUIMEDSON APARECIDO SOARES PEREIRA	ROBINHO	292596
22	THIAGO FERNANDES PESSOA	SPICE	178353
23	DAVID LUSTOSA DE OLIVEIRA	PENINHA	370739

SUPLENTES

Nº	NOME COMPLETO	N. ESPORTIVO	BID - CBF
03	KENNEDY MARTINS RIBEIRO JUNIOR	GUIGUI	431905
05	EMERSON ALVES TAVARES	EMERSON	292109
09	FELIPE DOS SANTOS COSTA FIDENCIO	FELIPE	179673
12	GUANAIR DA SILVA CONCEIÇÃO JUNIOR	GUANAIR JR	431908
13	LUIZ FERNANDO ALVES MARTINS	LUIZ ALVES	187290
14	DELCEINEY DO NASCIMENTO PINHEIRO	DELCEINEY	185072
15	WERLEY ARAUJO DA CONCEIÇÃO	BONECO DE OLINDA	431915
16	AL TIONE JANUÁRIO SALVIANO	VELHO	542475
18	MATHEUS ITON BARBOSA DE ANDRADE	ITON	427781
19	MATHEUS DA SILVA BENTO	PONEI	520021
21	RENE COELHO SOUZA	RENÉ	536090

COMISSÃO TÉCNICA

FUNÇÃO	NOME
TECNICO:	JOÃO CARLOS BENTO
MÉDICO e FISIOTERA:	RICARDO TAPPA 17986117
PREPARADOR FÍSICO	MOZART CARLOS LOPES DE SOUZA CREF - 3879-G/AM
PREP. GOLFIROS - CARLINHOS	MASSAGISTA - RATINHO

da Angélica Luzo Cruz 2017
VINICIUS OLIVEIRA
SERGIO BENARROZ (dir)
CAPITÃO

CNPJ/MF. 04.402.400/0001-84

Sede Social: Av. Boulevard Alvaro Maia, 1538 - Praça 14 de Janeiro - Caixa Postal 92
Manaus - Amazonas - Brasil



PRINCESA DO SOLIMÕES ESPORTE CLUBE
 FUNDADO EM 12 DE AGOSTO DE 1971
 REGISTRO NO CARTÃO DE PESSOAS TRABALHADOR Nº 1.561.179/0 1-1-011 DE X Nº
 TRABALHO 2 LIGA MUNICIPALIDADE DE FORTALEZA - "L.R.T." L.R.F. Nº 14.221.833/8991-09
 ENDEREÇO: AVENIDA GETULIO VASCONCELOS Nº 104 - CENTRO, MARAPORÉ - AM



PRINCESA DO SOLIMÕES ESPORTE CLUBE

CAMPEONATO AMAZONENSE 2016

NACIONAL FAST CLUBE X PRINCESA DO SOLIMÕES E.C.

ESTÁDIO ARENA DA AMAZONIA		DATA: 22/10/2016	HORARIO: 19:00 HS		LOCAL: MANAUS AM		
Nº	DELEGADO	APELIDO	RG	ORG. ESP.	CPI	CPI F	
01	RASOFTAN DE SOUSA SOUZA	RANCO	336041699	OSP/AM	998.024.993.34	160387	
02	JOAO RODRIGO DONATO	JOAO RODRIGO	7366954	OSP/DF	318.978.856.39	154783	
03	ALESSANDRO DE SOUZA DINIZ	FACTOR	1960773-3	OSP/AM	964.363.282.20	177521	
04	DELRICK JONATAN DA SILVA PRIBREZ	DELRICK	4527747	PC - PA	967.491.142.23	202110	
05	CLEYTON DA SILVA REIS	AMARAL	257731507	OSP/BA	257731507	188318	
06	GELVANE MARQUES DO PRADO	GELVANE	1283964317	OSP/AM	711837952.20	166724	
08	MICHELL CARVALHO MACHADO	MICHEL PAPINIRIO	1530107-5	OSP/AM	372888046.67	301760	
09	JEFERSON APARECIDO DE A. SOUZEIRA	JEFERSON	4865547288	OSP/SP	950.862.486.78	153861	
10	ADONIAS LINS DE SANTANA	ADONIAS	4367621	OSP/SP	7381710.00	171397	
11	MARCOS VINICIUS SILVA GUMARAES	TETU	66790	OSP/PA	264.370.582.08	231988	
20	ORONIZIO VIDAL DA SILVA JUNIOR	LACERDA					
ELERIANE							
07	RAMUNDO EDIRHO DE SOUZA DA SILVA	EDIRHO CARUTAMA	2414436-3	OSP/AM	615.128.222.27	341295	
12	OSINALDO DE LIMA NOGUEIRA	LABRA	4474680		437.568.452.53	181418	
13	DANILO CIRQUEIRA DOMINGOS	DANILO	929044	OSP/TO	109.710.404.30	404366	
14	HITALO ROGERIO GOELHO DA S SILVA	HITALO	9901073140	GETS/AL	074.548.254.45	281754	
15	RANDERSON PAIVA DOS SANTOS	RANDERSON	2374137-6	SEC/ARJ	853.744.591.98	405404	
16	MATENAY SOUSA DE OLIVEIRA	MATENAY	2740104-9	OSP/AM	022.194.112.65	022292	
17	THOMPSON JOSE DE CARVALHO	THOMPSON	1966441		979178131.00	170227	
18	ALESSANDRO DOS SANTOS BAPTISTA	TORO	696785-3		121.101.307.90	308740	
19	LEONARDO RODRIGUES THOMAS	LEONARDO	11080076-0	OSP/AM	06059987.81	182647	
21	GETULIO SILVA SOUZA	GETULIO	7098011		963.916.845.02	371367	
22	ANDRE LUIZ LEAO LIMA	ANDRE LIMA	4293714-4	PC - PA	903.216.912.45	184762	
23	DENIS DOS SANTOS	DENIS	32114260	OSP/SP	305.012.548.97	141589	
COMISSÃO TÉCNICA							
Nº	NOME	APELIDO	FUNÇÃO	RG	ORG. ESP.	CPI	CPI F
01	José Marco Rodrigues	Ze Marco	Técnico	313485	SEP/AC	998.627.292.87	
02	Alex Bruno Vasconcelos Alexandre	Lelex	Prep. Fisico	20977115	OSP/AM	985.156.962.49	002584-GAM
03	Ronaldo Rodrigues Cascaes	Ronaldo	Prep. Golero	2069038	PC - PA	541.745.72.68	
04	Paulo Gomes da Silva	Paulo maro	Massagista	0229810-4	OSP/AM	152.396.612.49	
05	Iarissa Maddy Arantes	Iarissa	Fisioterapeuta				200121-IF

José Marco Rodrigues
 José Marco Rodrigues
 TÉCNICO

Iraque Soares Marana

Iraque Soares Marana
 SUPERVISOR

Cleyton da Silva Reis
 Cleyton Da Silva Reis
 CAPITÃO

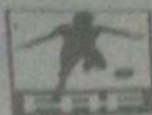

FEDERAÇÃO AMAZONENSE DE FUTEBOL

AV. PIAUI, 100 - JARDIM SANTA TEREZINHA - BELÉM - PA - CEP: 66015-000
FONE: (48) 3222-1111 FAX: (48) 3222-1112 E-MAIL: faf@faf.org.br
WWW.FAF.ORG.BR

PROCEDIMENTOS OBRIGATORIOS A SEREM REALIZADOS PELA ARBITRAGEM ANTES, DURANTE E APÓS AS PARTIDAS.

CAMPEONATO AMAZONENSE SÉRIE A 2016 - FINAL

JOGO: FÁB CLUB X PRINCESA - DATA: 22.10.2016 - HORÁRIO: 18:00HS - ESTÁDIO: ARENA

ARBITRO	EDMAR CAMPOS DA ENCARNAÇÃO
ASSISTENTE 01	JANDER RODRIGUES LOPES
ASSISTENTE 02	JEOVÁ RODRIGUES DOS SANTOS
4º ARBITRO	VITOR HUGO DE LIMA BARCELAR
5º ARBITRO	NOÉLIA CHAVES DA PAIXÃO

Realizar sempre, ainda que os mesmos integrantes da equipe de arbitragem estejam habituados a atuar juntos, ou mesmo que hajam atuado juntos na(s) rodada(s) anterior(es). Além do planejamento técnico/tático, os integrantes da equipe de arbitragem devem elaborar uma relação de medidas que devem ser adotadas ao chegarem ao estádio, para que nada falte e não sejam surpreendidos.

ROUBIAS:

- ESCALAÇÕES PROVÁVEIS
- ESQUEMAS TÁTICOS
- ESTATÍSTICAS DO ELENCO (CA, CV, FC)
- EXPERIÊNCIA DA ARBITRAGEM COM COMISSÃO TÉCNICA E JOGADORES DA EQUIPE

ESTÁDIO: LOCAL DO JOGO

- CAPACIDADE DE PÚBLICO
- DIMENSÕES E CONDIÇÕES DO GRAMADO
- LOCALIZAÇÃO VESTIÁRIO DA ARBITRAGEM
- TÚNEIS DE ACESSO
- ÁREAS DE AQUECIMENTO
- ÁREAS TÉCNICAS
- SEGURANÇA DENTRO E FORA DO CAMPO

SOBRE A PARTIDA

- POSIÇÃO DAS EQUIPES NA TABELA
- CONSEQUÊNCIA DO RESULTADO DA PARTIDA
- RIVALIDADE ENTRE JOGADORES E EQUIPES
- HISTÓRICO DAS ÚLTIMAS PARTIDAS
- ÚLTIMAS NOTÍCIAS SOBRE A PARTIDA, EQUIPES E ARBITRAGEM (LER)

TRABALHO EM EQUIPE

- ESTADO DO GRAMADO - ARBITRAGEM DEVE UTILIZAR O CALÇADO ADEQUADO, SENDO RECOMENDADO EVITAR O USO DE TÊNIS.
- CONTATO VISUAL DURANTE A PARTIDA
- CONSULTA DURANTE O JOGO APENAS ENTRE OS OFICIAIS
- ERROS - TÉCNICO E DISCIPLINAR - EVIDENTES COMETIDOS POR QUALQUER OFICIAL DA ARBITRAGEM - RESPONSABILIDADE DE TODOS - SOLUÇÃO CONJUNTA USO DO SINAL DE BIP
- VERIFICAÇÃO DAS REDES ANTES DO INÍCIO DE CADA TEMPO
- FALTAS E INCIDENTES NA ÁREA PENAL PRÓXIMA AO AA
- SITUAÇÕES NA MARGEM DA ÁREA PENAL: DENTRO/FORA



FEDERAÇÃO AMAZONENSE DE FUTEBOL

ALameda Presidente Vargas, 100 - Centro - CEP: 66000-000
Belém - PA - Fone: (48) 3222-1111
CNPJ nº 07.040.888/0001-00 - Insc. Est. nº 15.040.888-00
Cidade de Belém - PA - CEP: 66000-000

CONTINUAÇÃO

- TIRO PENAL - CONTROLE DO GOLEIRO
- FALTAS FORA DO CAMPO VISUAL DO ÁRBITRO: COTOVELADAS
- INCORREÇÃO/CONDUTA VIOLENTA FORA DO CAMPO VISUAL DO ÁRBITRO
- CONFRONTO COLETIVO
- SITUAÇÕES DE GOL
- DECISÕES DIFÍCEIS E AJUSTADAS
- TIROS DE CANTO - PRÓXIMOS AO AA E DISTANTES DO AA
- ARREMESSO LATERAL - PRÓXIMO AO AA E DISTANTE DO AA
- TIROS DE META - PRÓXIMOS AO AA E DISTANTES DO AA
- REPOSIÇÃO DE BOLA DO GOLEIRO COM A MÃO PRÓXIMA À MARGEM DA ÁREA PENAL
- TÉCNICA DE "ESPERAR E VER" EM SITUAÇÕES DE IMPEDIMENTO
- TÉCNICA DE "ESPERAR E VER" EM FALTAS PRÓXIMAS AO AA
- SINAIS QUE NÃO FORAM VISTOS NO IMPEDIMENTO
- SINAIS QUE NÃO FORAM VISTOS NAS FALTAS E INCORREÇÕES
- CONTROLE DA ÁREA TÉCNICA
- SUBSTITUIÇÕES
- INSPEÇÃO DO EQUIPAMENTO DOS JOGADORES
- JOIAS DOS JOGADORES E ÁRBITROS
- CARTÕES E APITOS EXTRAS
- AMPLIAÇÃO DA VISÃO: PREPARAR-SE PARA A POSSIBILIDADE DA JOGADA SEGUINTE E AMPLIAÇÃO DO FOCO NAS DISPUTAS DE BOLA (TODO O CORPO, NÃO APENAS A BOLA)
- INDICAÇÃO DOS ACRÉSCIMOS
- SPAY - INDICAR PRIMEIRAMENTE O LOCAL DA BARREIRA E USÁ-LO DEPOIS DO POSICIONAMENTO CORRETO
- PROTETORES DE CABEÇAS E TOCAS PARA EVITAR SANGRAMENTO
- TAPAR A BOCA: EM HIPÓTESE ALGUMA, USAR A LINGUAGEM TÉCNICA.
- QUARTO ÁRBITRO - DESLOCAMENTO LATERAL DE MODO A COLABORAR COM A ARBITRAGEM.
- ENTREGA DE GUIA DE PENALIDADE AOS CLUBES LOGO APÓS AS PARTIDAS
- FAZER O RELATÓRIO DA PARTIDA DE MANEIRA SIMPLES E OBJETIVAS REGISTRANDO AS OCORRÊNCIAS REAIS NEM UMA VIGULA A MAIS NEM A MENOS DO OCORRIDO.
- SAÍDA DO ESTÁDIO DE TODA A EQUIPE MESMO HORÁRIO.

OBS: O controle do número de cartões amarelos e vermelhos é de responsabilidade única e exclusiva dos clubes disputantes da competição. (grifo nosso)
Em Resumo.

TRABALHO EM EQUIPE É SABER SER PARTE DE UM TODO

É como ser parte Fundamental de um corpo, sabendo que sem o corpo esta parte de nada serve. Ter capacidade de Trabalhar bem em Equipe mostra Humildade, Tolerância, Inteligência Emocional e Companheirismo. Ninguém é Nada Sozinho. E se queremos fazer algo Grande, importante e que nos traga Orgulho, Precisamos Fazê-lo em Equipe. Alcancar o SUCESSO com um ESFORÇO COLETIVO e muito mais PRAZEROSO. Num Trabalho em Equipe, ficamos mais Motivados e Comprometidos, afinal uns Dependem dos Outros, e Todos são Responsáveis pelas Falhas e pelo SUCESSO. Por isso, o Trabalho em Equipe deixa todos mais FORTES... é muito mais Nobre do que uma Batalha INDIVIDUAL.

Manaus, 21 de Outubro de 2016

Vladimir Pessoa Britos

Presidente da CCA

IVAN DA SILVA GUIMARÃES JUNIOR
Árbitro da Partida

09

OBS: ESTE DOCUMENTO DEVE SER LIDO, PREENCHIDO RUBRICADO POR TODOS

RELATÓRIO DO 4º ÁRBITRO

ANEXO

JOGO: FAST X PRINCESA

DATA: 22/10/2016 HORARIO: 18:00

LOCAL: ARENA DA AMAZONIA

COMPETIÇÃO: CAMPEONATO AMAZONENSE - SÉRIE "A" 2016

INCIDENTES/OCCORRÊNCIAS

→ QUANDO DA SAÍDA DO SR. DEURICK JONATHAN DA SILVA PINHEIRO, N° 04 DO PRINCESA, POR OCASIÃO DE SUA EXPANSÃO, ESTE, AO PASSAR POR MIM DIZENDO O SEGUINTE: "ANTES ERA PRO NACIONAL, AGORA ROUBAM PRO FAST", E LOGO EM SEGUIDA, QUANDO SE DIRIGIA AO SEU VESTIÁRIO, CAÍDU UMA CADEIA PLÁSTICA, DANIFICANDO - A POR COMPLETO, FATES QUE NARREI AO ÁRBITRO DA PARTIDA, AO FINAL DESTA;

→ AO TÉRMINO DA PARTIDA, O SR. MARIO DA CRUZ, DELEGADO DA PARTIDA, INFORMOU-ME QUE O SR. DEURICK JONATHAN DA SILVA PINHEIRO, N° 04 DO PRINCESA, CAÍDU UMA LIXEIRA, QUANDO ESTE SE DIRIGIA AO SEU VESTIÁRIO, NO INTERVALO DO 1º PARA O 2º TEMPO, QUEBRANDO - A. REITERO QUE A INFORMAÇÃO FOI PRETIDA A MIM SOMENTE AO FINAL DA PARTIDA.

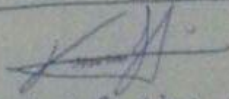
VICTOR HUGO LIMA BACELAR
4º ÁRBITRO

RELATÓRIO DELEGADO

JOGO: FAST CLUBE x PRINCESA

DATA: 23/10/2016

LOCAL: ARENA DA AMAZÔNIA

1. Quantidade de policiamento em serviço durante a partida.
 SUFICIENTE, QUANTIDADE DE 90
 INSUFICIENTE, QUANTIDADE DE _____
2. Condições dos vestiários das equipes e dos árbitros.
 BOM REGULAR PESSIMO
3. Condições do placar e do serviço de som do estádio;
 BOM REGULAR PESSIMO
4. Condições de regularidade do gramado;
 BOM REGULAR PESSIMO
5. Condições dos refletores do sistema de iluminação do estádio;
 BOM REGULAR PESSIMO
6. Acomodações para as equipes nos bancos de reservas;
 BOM REGULAR PESSIMO
7. Acomodações para a delegação visitante;
 SIM NÃO
8. Comportamento do público;
 BOM REGULAR PESSIMO

OCORRÊNCIAS

Informei ao 4º árbitro que na saída para o intervalo o atleta de nº4 do Princesa Deuzick Jhonatan da Silva Pinheiro quebrou uma das lâmpadas do estádio com um chute



DELEGADO